

# ÚZEMNÍ PLÁN ROZSTÁNÍ

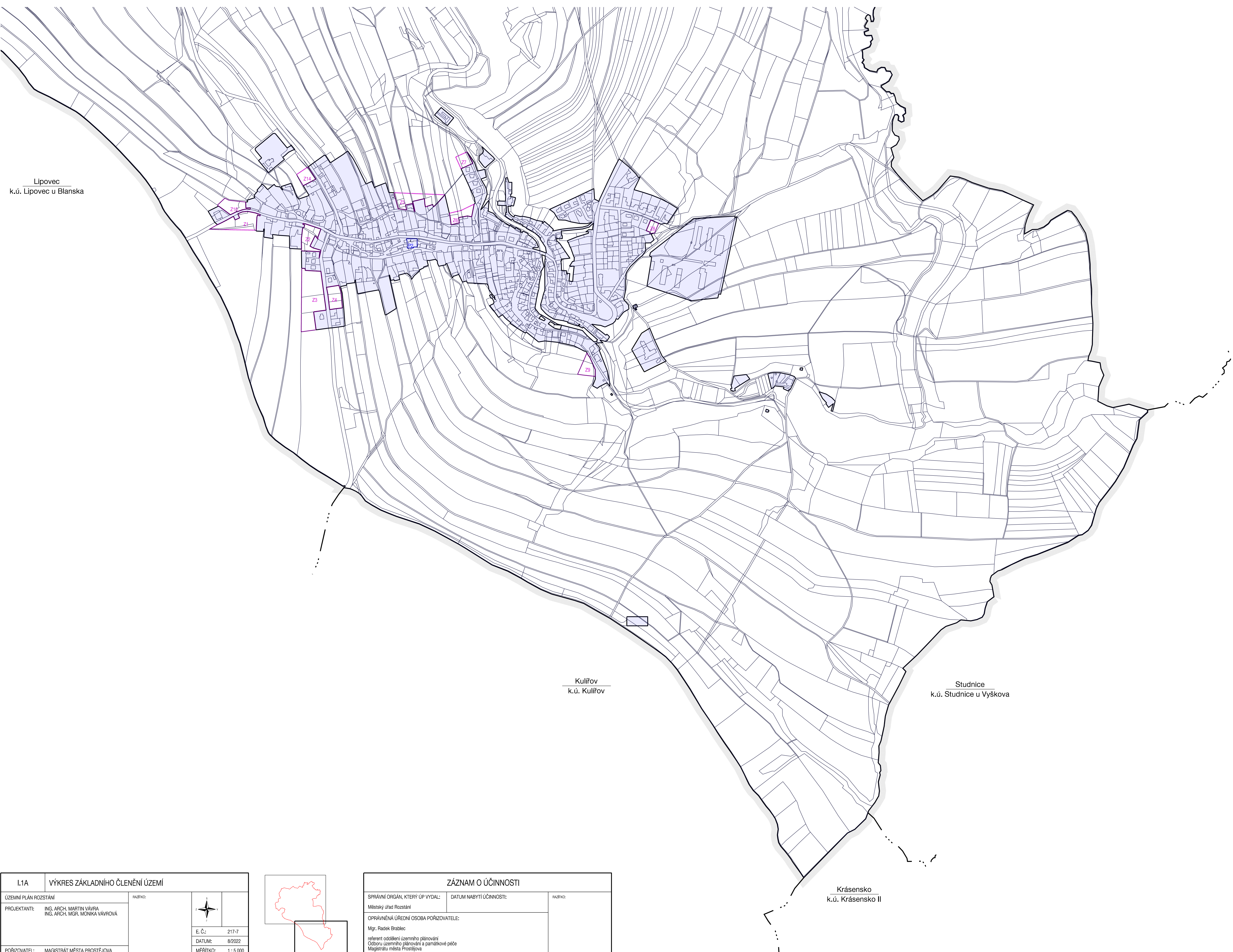

Lipovec  
k.ú. Lipovec u Blanska

Kuliřov  
k.ú. Kuliřov



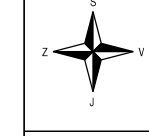

Studnice  
k.ú. Studnice u Vyškova

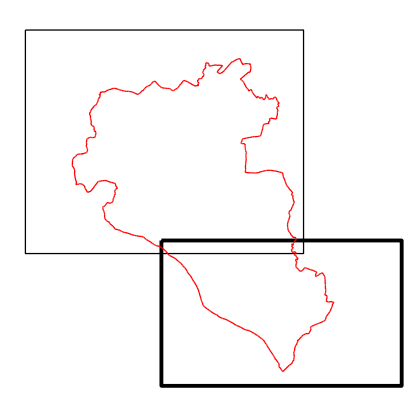
Krásensko  
k.ú. Krásensko II

|   |  |
|---|--|
| I.1A  | VÝKRES ZÁKLADNÍHO ČLENĚNÍ ÚZEMÍ  |
| ÚZEMNÍ PLÁN ROZSTÁNÍ  | RAZBÍTKO:  |
| PROJEKTANTI:<br>ING. ARCH. MARTIN VÁVRA<br>ING. ARCH. MGR. MONIKA VÁVROVÁ | <br>E. Č.: 217-7<br>DATUM: 8/2022<br>MĚŘÍTKO: 1:5 000 |
| POŘIZOVATEL: MAGISTRÁT MĚSTA PROSTĚJOVA                                   |  |

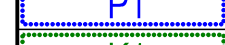

| ZÁZNAM O ÚČINNOSTI  |                         |           |
|---|-------------------------|-----------|
| SPRÁVNÍ ORGÁN, KTERÝ JIP VYDAL:<br>Městský úřad Rozstání  | DATUM NABYTÍ ÚČINNOSTI: | RAZBÍTKO: |
| OPRAVNĚNÁ ÚŘEDNÍ OSOBA POŘIZOVATELE:<br>Mgr. Radek Brabec   |                         |           |
| referent oddělení územního plánování<br>Odděru územního plánování a památkové péče<br>Magistrátu města Prostějova |                         |           |

| HRANICE, IDENTIFIKACE PLOCH   |                           |
|---|---------------------------|
|  | hranice řešeného území    |
|  | hranice katastru          |
|  | hranice zastavěného území |
|  | Z1 zastavěné plochy       |
|  | P1 plochy přestavby       |
|  | K1 plochy změn v krajině  |